THEMA: ADVENT & KERST



Wie zijn de toekomst van de kerk?

Lourdesgrot in Driebergen-Rijsenburg

Muzikale aanbidding in St. Petrus' bandenkerk

RK FAMILIE BAND

Inspiratie en informatie van de R.-K. Parochie Heilige Familie Jezus, Maria en Jozef

RK-FAMILIE.NL

Jaargang 2/Nummer 7

2026

COLOFON

SECRETARIAAT
e-mail: secretariaat@rk-familie.nl, tel. 033-4941261
Openingstijden: dinsdag t/m donderdag 9.30 – 12.00 uur
Postadres Parochie: Hamersveldseweg 51, 3833 GL Leusden
Bankrekening:
NL81 RABO 0385938705 t.n.v. R.K. Parochie Heilige Familie

BESTUUR
Pastoor Thanh Ta, voorzitter e-mail thanh.ta@rk-familie.nl
Johannes Tuinhof, vicevoorzitter e-mail: vicevoorzitter@rk-familie.nl
Marjon Duurland, secretaris e-mail: secretaris@rk-familie.nl
Olaf Kesler, penningmeester e-mail: penningmeester@rk-familie.nl
Kees van 't Klooster, lid/belegd onr. goed, begraafplaatsen
e-mail: belegdonroerendgoed@rk-familie.nl
Frans Smout lid e-mail: frans.smout@rk-familie.nl
Tjeerd Mulder, lid/communicatie e-mail: communicatie@rk-familie.nl
Bart van der Knaap, gebouwen e-mail: gebouwen@rk-familie.nl

TEAM VAN PASTORES
(bereikbaar via parochiesecretariaat Leusden)
Thanh Ta, Pastoor e-mail: thanh.ta@rk-familie.nl
Pastor Sebastian, Priester e-mail sebastian@rk-familie.nl
Rini Bouwman, Diaken e-mail: rini.bouwman@rk-familie.nl
Marcel Sarot, Diaken e-mail: m.sarot@rk-familie.nl

UITVAART
Achterveld: 0342-451420
Barneveld/Voorthuizen: 06-81725715
Driebergen-Rijsenburg: 06 - 104 33 511
Ermelo: 06-53399866
Harderwijk: 06-20735121
Hoevelaken: 033-2537528
Leusden: 033-4941261
Nijkerk: 06-24673347
Putten: 06-82006268 of 06-23371736
Doorn, Leersum, Maarn, Woudenberg, Zeist: 06-22265661

ZIEKENZALVING
telefoon: 06-22265661

PAROCHIËLE CARITAS INSTELLING
Materiële en immateriële steun in nood
e-mail: secretaris@caritas-stlucas.nl
Website: **www.caritas-stlucas.nl**
Bankrek.nr. NL30 RABO 0347802230 t.n.v. PCI St Lucas te Leusden

VERTROUWENPERSOON
Evanne van de Wetering
E-mail: evanne.vandewetering@bmwvoorelkaar.nl
06-43293507

REDACTIE
Pastoor Thanh, Tjeerd Mulder, Els Schrijver, Jos van Vliet, Henk van IJken
Contact: Hamersveldseweg 51, 3833 GL Leusden
e-mail: redactie@rk-familie.nl

RK FAMILIEBAND | **ADVENT & KERST**
Jaargang 2, nummer 7
2026

Oplage 6180 exemplaren, digitaal 1063 exemplaren
Volgende uitgave: 24 januari 2027 van de
R.-K. Parochie Heilige Familie Jezus, Maria en Jozef.
Kopijdatum deadline: 11 december 2026
De redactie behoudt zich het recht om kopij in te korten, niet of in een volgend nummer te plaatsen.
Website: **www.rk-familie.nl**
Vormgeving en begeleiding:
www.flitzmedia.nl, Zeist



Coverfoto: Pastoor Thanh en pastor Sebastian zijn een jaar priester in onze parochie Heilige Familie.

RK FAMILIE BAND
Inspiratie en informatie van de R.-K. Parochie Heilige Familie Jezus, Maria en Jozef

GELOOFSGEMEENSCHAPPEN VAN DE R.-K. PAROCHIE HEILIGE FAMILIE JEZUS, MARIA EN JOZEF


Achterveld, **St. Jozef**
e-mail: achterveld@rk-familie.nl
tel.: 0342-451420


Barneveld, **Voorthuizen St. Catharina**
e-mail: barneveld.voorthuizen@rk-familie.nl


Doorn, **St. Martinuskerk**
e-mail: doorn@rk-familie.nl
tel.: 0343-412148


Driebergen-Rijsenburg, **St. Petrus' bandenkerk**
e-mail: driebergen@rk-familie.nl
tel.: 0343-514708


Ermelo, **De Goede Herder**
e-mail: ermelo@rk-familie.nl
tel.: 0341-553584


Harderwijk, **H. Catharina**
e-mail: harderwijk@rk-familie.nl
tel.: 0341-412410


Hoevelaken, **St. Paulus**
e-mail: hoevelaken@rk-familie.nl


Leersum, **St. Andrieskerk**
e-mail: leersum@rk-familie.nl
tel.: 0343-451331


Leusden, **St. Jozef**
e-mail: leusden@rk-familie.nl
tel.: 0343-4941261


Maarn, **St. Theresiakerk**
e-mail: maarn@rk-familie.nl
tel.: 0343-441210 (antwoordapparaat)


Nijkerk, **St. Catharina**
e-mail: nijkerk@rk-familie.nl
tel.: 033-2451262


Putten, **H. Maria Zuivering**
e-mail: putten@rk-familie.nl


Woudenberg, **H. Catharinakerk**
e-mail: woudenberg@rk-familie.nl
tel.: 033-2862000 (antwoordapparaat)


Zeist, **St. Josephkerk**
e-mail: zeist@rk-familie.nl
tel.: 030-6922113

Foto's: kerkpagina.nl

Voor meer informatie van de locatie zie rk-familie.nl

VAN DE REDACTIE

Beste medeparochianen, betrokkenen en andere belangstellenden,

In deze laatste editie van ons parochieblad van dit jaar merkt pastoor Thanh op dat hij een jaar pastoor is in onze parochie Heilige Familie. “Gevoelens van dankbaarheid vervullen me als ik op het afgelopen jaar terugkijk. Het is een jaar dat ik - als pastoor- in de parochie Heilige Familie (terug) ben.” En hij blikt vooruit op de toekomst, niet alleen die in komende jaar, waarin zijn agenda zich alweer met afspraken vult, maar ook naar de toekomst van de kerk.

In zijn column legt diaken Marcel Sarot een verband tussen de schepping van Adam en Eva, een baby en de komst van Jezus, waarbij we stilstaan in de adventstijd richting Kerst. Els Schrijver bezoekt de Mariagrot in de seminarietuin in Driebergen-Rijsenburg. In dezelfde plaats verzorgen Caspar Becx en Annamaria Wesseling in de St. Petrus’ bandenkerk iedere tweede zaterdag van de maand van 15.00 tot 16.00 uur een muzikale aanbidding.



Foto: Pixabay

“In de adventstijd leven we toe naar de komst van Jezus met Kerst”, vertelt Annamaria. In deze editie doen we dat ook door enkele activiteiten uit te lichten, wie weet passen ze rond Kerstmis in uw agenda?

We wensen u en de uwen een inspirerende Advent en gezegende feestdagen.

We hopen dat u dit blad met plezier leest.

De redactie van RK Familie Band

INHOUD:









JONGEREN

Heiligen centraal bij jongerenbijeenkomst 4

Oproep: jongeren, ga naar Wereldjongerendag 5

KAPELLEN

Lourdesgrot in Driebergen-Rijsenburg 6

BESPIEGELINGEN

WOORD VAN DE PASTOOR:

De toekomst van onze kerk 7

COLUMN:

Marcel Sarot: vier scheppingen 8

TWEET VAN DE PAUS 8

BESTUURSZAKEN

Parochie ondersteunt vluchtelingen 9

Van de bestuurstafel 9

INTERVIEW

Muzikale aanbidding 10-11

COLLECTE

Actie Kerkbalans 12

Adventsactie 19

MUZIEK

Kerstconcert St. Jozefkerk Achterveld 13

ACTIVITEITEN

Patroonfeest-viering Zeist 13

Kerstmarkt Achterveld 14

Kerststal Utrecht 15

Kerststal Deventer 16

Kerst in Putten 16

Kerststallen Hernhuttershuis Zeist 17

Knutsel je eigen Kerststal 18

VIERINGENROOSTER

November - december - januari 20-23

KIDS PAGINA 24

HEILIGEN

Vrijdag 6 november zijn we met onze 12+ jongeren weer bij elkaar gekomen. Dit keer zijn we op bezoek geweest in Driebergen en hebben we er een inspirerende avond over 'Heiligen' meegemaakt. Dit was eigenlijk een voortzetting van de vorige bijeenkomst en van wat we bij de parochiedag gedaan hebben en bovendien een mooie combinatie met 'Allerheiligen' dat we op zondag 1 november hebben gevierd.

We hebben ontdekt dat er over dit onderwerp nog veel te leren is. Iedere heilige staat ergens voor, bijvoorbeeld voor ziekte, voor ambachten of zoals Carlo Acutis voor de Eucharistie en dienstbaarheid voor de naasten. Hij is een van de heiligen die gelinkt is aan de WereldJongerendagen in Seoul 2027. We hebben aan de jongeren gevraagd welke heilige hen bijzonder aanspreekt? En waarom dan? En waar staat die heilige voor?

Via de heilige Carlo Acutis hebben we een overstapje gemaakt naar Eucharistische wonderen. Hij heeft ze, zover we ze kennen, allemaal in kaart gebracht. Wanneer je iets leest of ziet dat de hostie of de wijn werkelijk veranderen in vlees en bloed gaat de Eucharistie en het ontvangen van de communie ook anders worden. Het besef dat Jezus werkelijk aanwezig is in de hostie die we ontvangen, maakt mij wel een beetje stil.

Zoek maar eens op 'Eucharistische wonderen 'en zie hoe bijzonder de geconsecreerde hostie en wijn zijn.

De volgende bijeenkomst is op 11 december. Dan gaan we met z'n allen bowlen.
Wil je meedoen met de jongerengroep, mail dan naar catecheet@rk-familie.nl

Catecheet Margje Hengeveld

Gij, Bron van vrede
maak mij tot een instrument van uw vrede.

Dat ik liefde zaai
waar haat heerst
en vergeving waar gekwetst is.

Dat ik eenheid zaai waar onenigheid is
en vertrouwen bij twijfel.

Dat ik waarheid zaai
waar dwaling is en hoop bij wanhoop.

Dat ik vreugde zaai
waar droefheid is
en licht zaai in de duisternis.

Gij Bron van vrede, laat mij toch troosten
in plaats van getroost te willen worden.

Laat mij liever begrijpen
dan begrepen te worden,
en liever beminnen dan bemind te worden.

Want in het geven ontvangen wij,
en in het vergeven wordt ons vergeven.
En door te sterven worden wij geboren
om te leven in eeuwigheid.

(Deze tekst wordt toegeschreven aan Franciscus van Assisi)





Ga jij mee?

WORLD YOUTH DAY
Seoul 2027

De Wereldjongerendagen (WJD) staan weer voor de deur — en dit keer trekken jongeren van over de hele wereld naar Seoul, Zuid-Korea! Van 3 t/m 8 augustus 2027 komen ze samen met de paus om hun geloof te vieren, te verdiepen en te delen. Ook vanuit Nederland willen we hieraan deelnemen.

Pelgrimsreis

In samenwerking met de bisdommen en Huis voor de Pelgrim zal er één reis georganiseerd worden en gaan we als één groep op pelgrimstocht.

De geplande reisperiode is van 29 juli tot en met 10 augustus 2027. Omdat vliegtickets voor deze periode nog niet beschikbaar zijn, kan de definitieve prijs nog niet worden vastgesteld. Jongeren wordt gevraagd rekening te houden met een richtprijs van ongeveer € 2500, waarbij de hoop is dat de uiteindelijke kosten lager zullen uitvallen.

Droom

Vanuit de parochie Heilige Familie willen wij, Terry van den Hudding en Margje Hengeveld, jongeren begeleiden naar de WJD Seoul 2027. Als voorbereiding zullen we catechese geven, sponsoracties organiseren om de reis te kunnen bekostigen en contact onderhouden met andere groepen.

Droom jij ervan om mee te gaan? (Of misschien twijfel je nog.) Geef je op voor de voorbereiding, dan gaan we samen op weg! Aanmelden kan via: catecheet@rk-familie.nl



Terry van den Hudding en Margje Hengeveld



LOURDESGROT
IN DRIEBERGEN-RIJSENBURG

Op dinsdag 2 november bracht ik een bezoek aan de Lourdesgrot in Driebergen. Ik werd ontvangen door Jaap Holwerda, die mij het een en ander kon vertellen over deze grot. Een bijzondere plek binnen de parochiegrenzen. Ik had hier nog nooit van gehoord.

De grot bevindt zich op het Landgoed Sparrendaal, op het voormalig seminarieterrein Rijsenburg. Uit de geschiedenis blijkt dat deze grot ongeveer honderdtwintig jaar geleden werd gebouwd door de toenmalige studenten van het grootseminarie. Het heette toentertijd de Mariagrot. Toen het seminarie in 1968 gesloten werd, raakte de grot in verval en verdween het Mariabeeld.

Opgeknapt

In 2016 nam Driebergenaar Hans Havers het initiatief om de grot in ere te herstellen. Met medewerking van een aantal vrijwilligers zorgde hij voor herstel van de grot met bijpassende stenen (zogenaamde misbaksels, niet geschikt om in te zetten in de bouw), het plaatsen van een hekje en opschonen van de omgeving. Maar vooral zorgde Hans Havers voor een nieuw Mariabeeld.

Het Mariabeeld is niet zo oud, ongeveer acht jaar. Het is een kopie van het beeld van Maria in Lourdes, gemaakt in een woonwagenkamp in Noord-Holland. De rozetten op de voeten van Maria zijn er later aan toegevoegd. Op 20 mei 2016 is onder grote belangstelling het nieuwe Mariabeeld onthuld in de Lourdesgrot door burgemeester Frits Naafs van de gemeente Utrechtse Heuvelrug.

De wijding van het Mariabeeld volgde een aantal jaren later door pastoor Harold Zemann.

Deze Lourdesgrot is een monument van de gemeente Utrechtse Heuvelrug. Er zijn ook door de gemeente verwijzingsbordjes geplaats om bij de grot te komen.

Belangstelling

Jaarlijks trekt deze grot zo'n veertigduizend bezoekers. Hij ligt ook fantastisch midden in het bos, prachtig tussen de bomen die zich nu in de herfst van hun kleurrijke kant laten zien. Voor de grot ligt een vijver, ontstaan uit een van de sprengen en watergangen op dit terrein. Er zijn fiets en wandelpaden, er is een bankje, het 'Onze Lieve Vrouwenbankje', aan de rand van de vijver, met het zicht op Maria. Het is een plek om even stil te zijn, te bidden of een kaarsje te branden. Jaap antwoordt op de vraag: gebeuren hier weleens wonderen? "Nee dat niet, wel zijn er momenten dat je je kunt verwonderen, over die keer dat er drie reeën rond het Mariabeeld stonden, of een man van protestante huize die een kaarsje ging branden voor zijn ernstig zieke kleinkind."

In mei en oktober is er vanuit de Sint Petrus 'bandenkerk een meditatieve Maria-wandeling. Parochianen uit de hele parochie lopen mee. Afgelopen oktober wandelden ze onder leiding van pastor Sebastian.

Bezoek

De Lourdesgrot is altijd vrij toegankelijk. Via Park Seminarie in Driebergen kun je de borden volgen naar de Lourdesgrot. Wilt u nog meer weten? Bezoek dan de website: **www.credopugno.nl**

Els Schrijver, redactie



Lourdesgrot in het seminariepark in Driebergen-Rijsenburg. Foto's: Els Schrijver



WOORD VAN DE PASTOOR

DE TOEKOMST VAN ONZE KERK

De kinderen van het jeugdkamp met 'paus Leo' rechtsboven.

Richting het eind van het jaar wordt al volop vooruitgeblikt naar volgend jaar. Pastoraat is vooruitkijken, vooruitplannen! Mijn agenda 2027 vult zich met steeds meer afspraken. In mijzelf voel ik een (on)bewuste neiging om ook terug te kijken op het afgelopen jaar. Zo gaat dat wanneer je op de drempel staat van een tijdovergang. De tijd, die is snel gegaan! Vaak is het een goed teken als je ervaart dat de tijd snel voorbijgaat.

Persoonlijk

Gevoelens van dankbaarheid vervullen me als ik op het afgelopen jaar terugkijk. Het is een jaar dat ik - als pastoor- in de parochie Heilige Familie (terug) ben. Hoewel de neiging aanwezig is om zich vaak bezig te houden met het verleden, dan wel te speculeren over de toekomst, geschiedt pastoraat toch altijd hier en nu, en persoonlijk, van mens tot mens.

De Kerk staat op de vooravond van een nieuwe liturgische Adventsperiode, de voorbereiding op Kerstmis, het feest van 'het Komen van God' in onze wereld. We noemen dat met een moeilijk woord de 'Menswording van God'.

Wonder

Op het moment van dit schrijven, is de herfstvakantie van de scholen in onze regio net achter de rug. De parochie organiseerde er ook dit jaar een jeugdkamp met het maximale deelnemersaantal van negentien kinderen tussen de 8 en de 16 jaar. Dagelijks waren er tussen vijf en zeven begeleiders aanwezig.

Ik was uitgenodigd om twee dagen erbij aanwezig te zijn, om de dag te openen met het vieren van de eucharistie. De tweede dag bleef ik ook lunchen met de begeleiders en kinderen. Collega pastor Sebastian was ook twee (andere) dagen aanwezig. Iedere dag kwamen er ook ouders die meehielpen: in de keuken, schoonmaak et cetera.

Het thema van het jeugdkamp dit jaar was 'Miracles from heaven'. Er stonden veel activiteiten voor kinderen en tieners op het programma, zoals zingen, dansen, spellen in het bos en sketches. Ook kregen de kinderen les over Jezus en de Bijbel. Aan het einde van de kampweek voerden de kinderen samen een musical op. Die musical gaat over de 'herderskinderen van Fatima'.

Even gingen mijn gedachte naar mijn kindertijd… Bovenal besef ik: we moeten blijven investeren in de jeugd met het oog op de toekomst van onze kerk. Het wonder huist (ook) in mensen.

Pastoor Thanh Ta



Jeugdkamp in Doorn waarbij pastor Sebastian en pastoor Thanh aanwezig waren en voorgingen in de eucharistie.

TWEET PAUS



We wish to pray now for those who have recently lost a loved one, especially those whose loved ones have been torn from them by the senseless violence of war. May the tears of so many mothers, so many children, and so many elderly people touch the consciences of those who have the power to silence weapons!

Wij willen nu bidden voor degenen die onlangs een dierbare hebben verloren, in het bijzonder voor degenen van wie dierbaren zijn weggerukt door het zinloze geweld van oorlog. Mogen de tranen van zoveel moeders, zoveel kinderen en zoveel ouderen het geweten raken van degenen die de macht hebben om de wapens te laten zwijgen!

November 2026

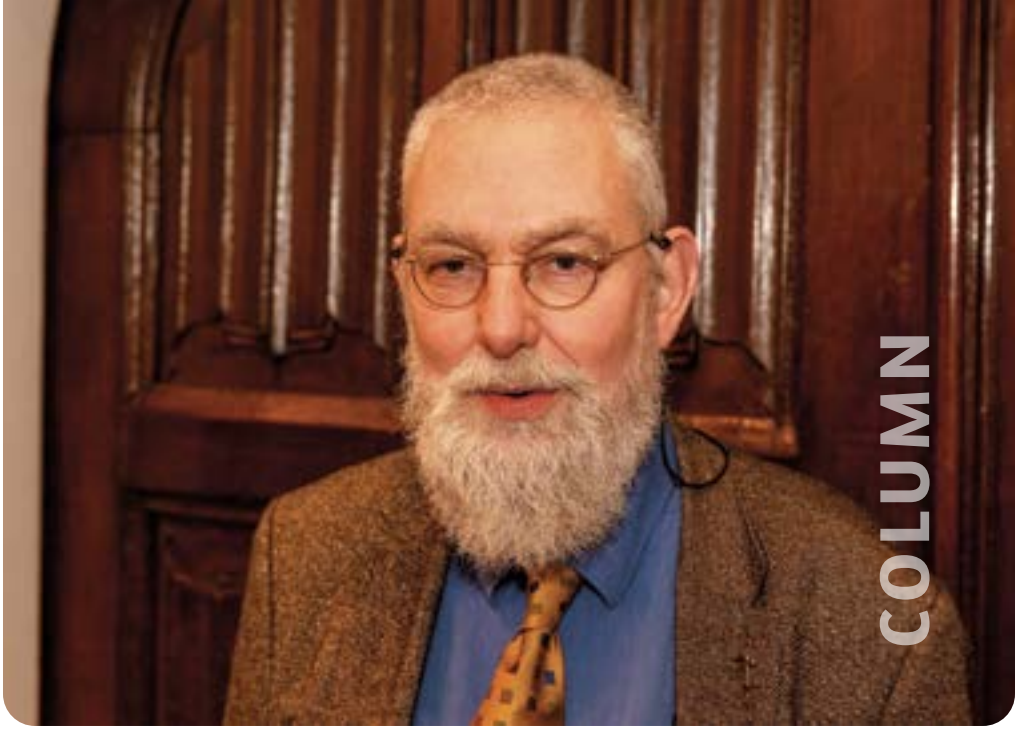

Diaken Marcel Sarot. Foto: Simone de Vette

De vierde schepping

Het mysterie van de geboorte van Christus

Augustinus zegt dat de mens niet éénmaal, maar viermaal geschapen is.

De eerste schepping was die van Adam, die uit aarde werd geboetseerd, waarna God hem de levensadem inblies.

In tweeën gedeeld

De tweede schepping was die van Eva, van wie de traditie zegt dat zij uit een rib van Adam werd geschapen. Ik heb dat altijd een beetje beledigend gevonden: dat je voor het scheppen van een vrouw niet meer dan een rib nodig hebt. Inmiddels weet ik dat het Hebreeuwse woord dat hier wordt vertaald met rib, vermoedelijk iets anders betekent. Het beeld dat de Bijbel hier gebruikt, is dat God Adam in tweeën deelde: de ene zijde vulde hij weer aan tot Adam en de andere bouwde hij uit tot Eva.

Het grote wonder

De derde schepping van de mens is de schepping zoals wij die uit ervaring kennen: nieuw leven dat wordt geboren uit een vrouw en een man. Toch is ook die zo bijzonder dat men – met de titel van een boek dat populair was toen mijn kinderen werden geboren – wel spreekt van 'het grote wonder.' Voor ons als katholieken is een 'gewone' geboorte nog wonderlijker dan voor veel anderen, omdat wij geloven dat God voor iedere mens afzonderlijk de ziel schept.

Zonder man

De vierde schepping vieren wij met Kerst. Er was al een schepping zonder man of vrouw, en er was ook al een schepping uit een man en één uit een man en een vrouw. De vierde schepping, die van Jezus, is echter uit een vrouw, zonder dat er een man aan te pas is gekomen.

Zegt het niet ook iets over ons vrouwbeeld dat velen juist met deze schepping zoveel moeite hebben? Het is bovendien deze vierde schepping waardoor de mens is verlost en tot zijn bestemming kan komen. Aan het begin van de advent scheiden ons nog vier weken van het vieren van deze vierde schepping.

Laten wij die vier weken gebruiken om iets te vatten van het mysterie dat God ons in de geboorte van Christus heeft bereikt. Als wij daarin slagen, doen wij wat Loesje ons aanraadt: 'Doe als God: word mens!'.

Diaken Marcel Sarot


Foto: Actie Onderdak

PAROCHIE HEILIGE FAMILIE

ONDERSTEUNT VLUCHTELINGEN

Oproep landelijke Actie Onderdak

In onze parochie Heilige Familie is een aantal geloofsgemeenschappen betrokken bij de hulp aan en opvang van asielzoekers en vluchtelingen met een verblijfsstatus. In Harderwijk zetten vrijwilligers zich in voor hulp aan vluchtelingen. En de Heilige Catharinakerk in Harderwijk is voor hen een gastvrije geloofsgemeenschap. In Achterveld en Leusden zetten vrijwilligers zich bijvoorbeeld in bij de opvang van Oekraïense vluchtelingen. Kledingbank We Share In Doorn, die is opgezet door parochianen van de Sint Martinuskerk, richt zich onder andere op vluchtelingen. De geloofsgemeenschap in Maarn heeft onlangs besloten de pastorie bij de Sint Theresiakerk aan de plaatselijke gemeente beschikbaar te stellen voor de opvang van vluchtelingen. In Leersum verblijft een gezin van elders in een deel van het voormalige parochiecentrum van de St. Martinuskerk.

Gezamenlijke kerken

Onze parochie Heilige Familie was met andere woorden al actief voordat de Actie Onderdak kerken in heel Nederland er onlangs toe opriep om statushouders tijdelijk een veilige plek te bieden. Bij deze Actie Onderdak gaat het om mensen die al een verblijfsvergunning hebben en wachten op een woning. Door hen gastvrij op te vangen, vinden zij rust en ontstaat er direct ruimte in overvolle asielzoekerscentra, zoals in het Groningse Ter Apel. Het is een breed interkerkelijk initiatief van de Raad van Kerken in Nederland en de gezamenlijke landelijke kerken, begeleid door stichting INLIA.

John van Tilborg, directeur van Stichting INLIA: “De ondersteuning voor kerken is van groot belang. Wie de deuren opent, staat er nooit alleen voor. Wij zorgen dat de juridische en praktische zaken kloppen, zodat kerken zich kunnen richten op waar zij het beste in zijn: medemenselijkheid.”

Inmiddels hebben zich bij de Actie Onderdak al tientallen kerken gemeld en een twintigtal heeft al besloten statushouders op te vangen. De barmhartigheid en daadkracht van lokale gemeenten laten zien dat kerken een verschil willen én kunnen maken.

VAN DE BESTUURSTAFEL

Informatie van het bestuur naar aanleiding van de vergadering op dinsdag 13 oktober en het gezamenlijk overleg met het pastoraal team op dezelfde dag.

1. Het bestuur gaat akkoord met noodzakelijk onderhoud bij de geloofsgemeenschappen in Leusden, Zeist, Barneveld en Maarn.

2. Johannes Tuinhof en Marjon Duurland hebben namens onze parochie Heilige Familie samen met Ard de Jong namens gebiedsontwikkelaar LATEI uit Amersfoort op 15 oktober 2026 de overeenkomst ondertekend voor de verkoop van gronden ten behoeve van de ontwikkeling van Achterveld Noordoost.

3. Het Paastriduüm wordt in 2027 gehouden in Leusden en Zeist.

4. De geloofsgemeenschappen van Doorn, Leersum en Maarn houden al enkele jaren gezamenlijke vieringen. Tijdens het gezamenlijk overleg van de regio Noord (Ermelo, Harderwijk, Nijkerk en Putten) is besloten om ook gezamenlijke vieringen te houden in 2027, en wel op 21 februari in Ermelo en 6 mei in Putten.

5. Aan de tweejarige cursus voor lekenvoorgangers doen rond de veertig deelnemers mee, die een of meerdere modules volgen. In 2027 gaan de modules 3 en 4 van start met diaken Marcel Sarot als coördinator.

6. In de St. Jozefkerk in Achterveld is 15 november de eerste gezinsdag gevierd. Hierna volgen achtereenvolgens nog gezinsdagen in Leusden op 10 januari en 7 februari, in Achterveld op 21 maart en in Leusden op 18 april en 23 mei 2027.

7. Vormselviering vindt plaats op zondag 4 juli 2027 met vormheer Mgr. Woorts in de St. Jozefkerk in Achterveld om 10.00 uur. Eerste Communievieringen: zondag 20 juni regio Noord in Heilige Maria Zuivering in Putten en regio Midden in St. Jozefkerk Achterveld bij voldoende aanmeldingen. Voor Zuid in de St. Josephkerk Zeist op 27 juni. Voorbereidende vieringen in St. Jozefkerk Leusden: voor eerste communicanten op 10 januari om 11.00 uur en voor vormelingen op 7 februari om 11.00 uur.

EUCHARISTISCHE AANBIDDING ONDERSTEUND DOOR MEDITATIEVE MUZIEK



In St. Petrus' bandenkerk Driebergen-Rijsenburg

Op dit moment vindt in onze parochie Heilige Familie op twee plekken de Eucharistische Aanbidding regelmatig plaats: in de St. Theresiakerk in Maarn, wekelijks, op de vrijdagochtend, een half uur voorafgaande aan de eucharistie. Dit is een stille Aanbidding. En in de St. Petrus Bandenkerk in Driebergen-Rijsenburg, maandelijks, op de tweede zaterdag van de maand. Dit is een zogenaamde muzikale Aanbidding. De drijvende kracht achter deze muzikale Aanbidding zijn Annamaria Wesseling en Caspar Becx. De redactie heeft een boeiend gesprek met hen beiden.

Annamaria Wesseling en Caspar Becx verzorgen de muzikale Aanbidding al vijf jaar. De muzikale aanbidding is een vorm van eucharistische aanbidding met meditatieve muziek. Ze doen dit onder de naam Magnificat, 'de lofzang van Maria' uit het Evangelie van Lucas. De aanbiddingen maken deel uit van het missionaire programma van onze parochie Heilige Familie, maar ze zijn er al heel lang. Ze gaan namelijk terug op een eeuwenoude aanbiddingspraktijk die al in het vroege christendom bestond, die in de Middeleeuwen is voortgezet en die ook door pausen in deze en de vorige eeuw werd aanbevolen.

Aanwezig in de heilige Hostie

Tijdens zowel de muzikale als de stille aanbidding is de geconsacreerde Hostie uitgesteld. Dit betekent dat het Heilig Brood dat tijdens de eucharistie is veranderd in het lichaam van Christus door de priester aan de aanwezigen wordt gepresenteerd in een rijkversierde houder, de monstrans, om Jezus te aanbidden. Annamaria: "De kerk leert dat Jezus echt aanwezig is in de hostie. En tijdens de aanbidding is het fijn om een uur bij Jezus te zijn. In deze drukke tijd zijn velen niet meer gewend om stil te zitten". Wanneer ze naar de muziek van Annamaria en Caspar luisteren, is het uur zo voorbij.

Opstijgende gebeden

Beiden zingen tijdens de aanbidding, terwijl Caspar hen begeleidt op piano en Annamaria soms op het harmonium. De aanbidding begint met een openingslied, waarna Jezus in de monstrans wordt uitgesteld, gevolgd door een vaste volgorde van iedere keer een gebed van de priester, een lied en stilte, vertelt Annamaria. Caspar: "De samenhang wordt nog versterkt doordat iedere muzikale aanbidding een thema heeft, dat als een rode draad door de hele aanbidding loopt".

Al in het begin wordt aan iedereen de gelegenheid gegeven om iets persoonlijks op een briefje te schrijven, bijvoorbeeld een gebed, een toewijding, een overweging, hun zorgen, hun liefde. "Dan kunnen mensen naar voren komen, alles wat in hen leeft aan Jezus voorleggen en een kaarsje bij Jezus aansteken", zegt Annamaria. "Op het eind zegent priester Koos iedereen met Jezus in de monstrans. Daarna worden alle



briefjes in een schaal verbrand en stijgen de gebeden met de rook op naar God de Vader terwijl we het slotlied zingen. Na afloop vragen we ook of iemand behoefte heeft aan persoonlijk gebed."

Breed maar meditatief repertoire

Bij de aanbiddingen zingen ze niet een vast repertoire meditatieve liederen en ook het genre verschilt. Ze vertolken liederen uit de evangelische bundel Opwekking, liederen van Sela, klassieke stukken zoals het Ave Maria, Panis Angelicus en Veni Sante Spiritus ('Kom Heilige Geest'), maar ook eigen liederen en liederen die zijn ontstaan in bedevaartsoorden als Taizé en Medjugorje in Bosnië-Herzegovina. Verder zingen ze Gregoriaans, maar op een eigentijdse manier, namelijk tweestemmig in plaats van eenstemmig, wat gangbaar is, vertelt Caspar. "We passen ons repertoire aan het thema van de muzikale aanbidding aan en stemmen het af op het kerkelijk jaar of op wat in ons leeft", merkt Annamaria op. "In de adventstijd leven we bijvoorbeeld toe naar de komst van Jezus met Kerst."

Inloophuis voor daklozen

Caspar en Annamaria houden de muzikale aanbiddingen niet alleen in de Sint Petrus' bandenkerk in Driebergen-Rijsenburg, maar ook in de St. Augustinuskerk aan de Oudegracht, in het centrum van Utrecht. Caspar Becx, die met zijn familie in Utrecht woont, is hier nauw betrokken bij het inloophuis voor dak- en thuislozen van de Stichting Kerk aan de Gracht, dat zich in een ruimte onder de kerk bevindt. Hij is als augustijn van de derde orde, een lekenaugustijn, verbonden aan het Augustijnerklooster in de stad. Naast muzikant is Caspar ook jurist. De Zusters Augustinessen die een paar straten verderop aan de Waterstraat zijn gevestigd "steunen ons enorm goed", zegt Caspar. "En ik probeer heel bescheiden in hun voetsporen en die van Augustinus te treden door te werken in de caritas, de zorg voor mensen die onze hulp nodig hebben, onder wie mensen met een verblijfsvergunning die het ontbreekt aan een dak boven hun hoofd."

Kluizenares

Annamaria Wesseling is klassiek geschoold zangeres. Ze trad op in binnen- en buitenland en zong jarenlang in haar religieuze band op vele plekken in Nederland.

Ze werkte vele jaren met veel plezier in de ouderen- en gehandicaptenzorg. Daarna gooide ze het roer om en volgde haar verlangen om te werken met 'de innerlijke mens'. Ze heeft inmiddels alweer negen jaar haar eigen praktijk voor hypnotherapie en is gespecialiseerd in traumaverwerking. Annamaria woont in Zeist en is toegewijd als 'Kluizenares in het Heilig Hart van Jezus'. "Ik ben een religieuze die in de wereld leeft. Mijn kluis is niet een bepaalde plaats, maar het Heilig Hart van Jezus. Het is hierbij mijn dagelijkse oefening en doel om steeds meer vanuit en in Zijn liefde te leven. Ik heb mijn leven opgedragen aan God."

Rust in een onrustige wereld

Caspar en Annamaria willen mensen in deze drukke tijd een moment rust bieden. "Onrustig is ons hart, tot het rust vindt bij God", citeert Annamaria de heilige Augustinus en Caspar vertelt dat Augustinus ook zei dat zingen twee keer bidden is. Annamaria: "Je kunt tijdens een muzikale aanbidding even een uurtje op vakantie bij Jezus."

Henk van IJken

Muzikale Aanbidding

Door Magnificat en priester Koos Smits
Iedere tweede zaterdag van de maand 15.00 tot 16.00 uur
St. Petrus' bandenkerk Kerkplein 5 in Driebergen-Rijsenburg

Stille Aanbidding

Door pastor Sebastian
Iedere vrijdagochtend van 9.00 tot 9.30 uur
St. Theresiakerk Amersfoortseweg 48 in Maarn



ACTIE KERKBALANS 2027 KOMT ERAAN

In januari houden we in onze parochie weer Actie Kerkbalans. Tijdens deze actieperiode zullen we u om een financiële bijdrage vragen, zodat we ook in 2027 kunnen blijven doen waar we als kerk al eeuwen voor staan. In de maand januari ontvangt u een brief met het verzoek om bij te dragen.

Actie Kerkbalans

Hieronder leest u een schrijven hierover van onze pastoor:

De komende Actie Kerkbalans (2027) is de jaarlijkse inzamelingsactie die er mede voor zorgt dat wij als kerk en gemeenschap(pen) kunnen voortbestaan en actief blijven in de samenleving. Bescheiden zichtbaar, maar betrokken en verbindend. Uw bijdrage aan de actie Kerkbalans is belangrijk. U maakt het daarmee mogelijk dat de geloofsgemeenschappen hun karakteristieke bijdrage leveren aan die samenleving: om rust te brengen, om de eenvoud te zoeken, om ademruimte te bieden, om de medemens in beeld te brengen, om een zegen te zijn.

Het gaat om u!

'Waar harten worden aangeraakt en hoop opnieuw ontkiemt.' Dat is de titel van het pastoraal en bestuurlijk beleidsplan dat in april van dit jaar (2026) werd vastgesteld door de veertien locaties van onze parochie Heilige Familie Jezus, Maria en Jozef. Ja, onze parochie omvat veertien geloofsgemeenschappen. De opbrengst van de Actie Kerkbalans is bedoeld voor de geloofsgemeenschap waarvan ú deel uitmaakt en waaraan u of uw locatiegenoot tijd en/of geld bijdraagt. Het gaat dus om u!

Vrijwilligerswerk – ongekend belangrijk

Op 4 oktober 2026 bleek maar weer hoe belangrijk het begrip 'communio' in de kerk is. Niet alleen kwamen mensen uit onze geloofsgemeenschappen in Achterveld bij elkaar om de jaarlijkse parochiedag te vieren. Het werd vooral een 'feest van bemoediging en herkenning'. Voor jong en oud. Onze parochie is gezegend met een grote hoeveelheid mensen die toegewijd hun werk doen, zowel vrijwilligers als pastores. Wij zijn God dankbaar voor die bewogen inzet van groepen die verantwoordelijk zijn voor bijvoorbeeld de voorbereidingen op de Doop, de Eerste Heilige Communie, het Heilig Vormsel, het Huwelijk, de Avondwake- en Uitvaart. En wat te zeggen van het missionaire programma dat steeds meer belangstelling trekt.

In dezelfde geest als de parochiedag in oktober, maar op een bescheiden wijze, vieren we op de zondag na Kerst, dit jaar valt het op zondag 27 december 2027, voor de eerste keer ons patroonfeest: de Heilige Familie. Deze viering zal plaatsvinden in de St. Josephkerk in Zeist.

Actie Kerkbalans, wij doen mee! U toch ook?

Wij zijn trots op onze vrijwilligers, die zich toegewijd en blijvend inzetten voor onze parochie en haar geloofsgemeenschappen. Het pastoraal team, parochiebestuur, de locatieraden en pastoraatsgroepen zijn zich ervan bewust dat onze parochie, met haar veertien geloofsgemeenschappen, alleen dankzij een gezamenlijke inzet en dankzij de financiële bijdragen kan doorgaan met alle activiteiten die we tot nu toe ontplooien en die nog op ons wensenlijstje staan. Doe mee en investeer met ons in de toekomst van die kerk.

We hopen dat we weer op u mogen rekenen. Hartelijk dank, ook de vele vrijwilligers die deze actie mede mogelijk maken. Hartelijk dank!

Pastoor Thanh Ta



Parochiedag 4 oktober 2026. Foto's: Vincent Maximus.



St. Josephkerk Zeist.
Foto's: Simone de Vette

Heilige Familie Jezus, Maria en Jozef.

UITNODIGING: EERSTE GEZAMENLIJKE PATROONFEEST-VIERING PAROCHIE OP ZONDAG 27 DECEMBER IN ST. JOSEPHKERK ZEIST

De eerste zondag na Kerstmis, viert de kerk het hoogfeest van de Heilige Familie van Jezus, Maria en Jozef. Het is de Naamdrager van onze parochie. Om een oud woord te gebruiken. De Heilige Familie (van Jezus, Maria en Jozef) is onze patroonheilige, onze voorspreker. Bij de fusie tussen de twee voormalige parochies Sint Maarten en Sint Lucas in 2025 werd uit vele inzendingen de naam Heilige Familie uitgekozen. In de naam ligt een missie vervat, aldus de Joodse traditie. Zo ook geldt dit voor de Naamdrager van onze parochie: als familie is iedereen belangrijk. Ieder doet ertoe, we hebben elkaar nodig: jong, oud, bidders, doeners, trouwe bezoekers, passanten et cetera. We hebben elkaar nodig om Gods idealen te helpen realiseren. Samen vormen we een gezin, familie, kerk, met Christus aan het Hoofd. Ieder kan er iets aan bijdragen.

Het komende eerste patroonfeest van onze parochie Heilige Familie vindt plaatst op de gelijknamige zondag 27 december aanstaande om 11.00 uur in de St. Josephkerk te Zeist (Rozenstraat 20, 3702 VP). (Parkeermogelijkheid is er achter de kerk)

Voor deze bijzondere gelegenheid zijn de andere locaties deze zondag gesloten. We willen er een jaarlijkse terugkerende traditie van gaan maken.

Alle parochianen, jong, oud, alleen of in gezinsverband, zijn uitgenodigd om samen dit patroonfeest te vieren:

- Tijdens deze feestelijke viering zingen beide koren van de geloofsgemeenschap in Zeist, het Emmaüskoor en het Themakoor.
- Na de viering is er gelegenheid om elkaar te ontmoeten met koffie/thee en wat lekkers erbij achter in de kerk en in het Parochiecentrum.

Namens het pastoraal team en parochiebestuur,
Pastoor Thanh

KERSTCONCERT Sint Jozefkerk Achterveld

In de Sint Jozefkerk in Achterveld kan iedereen zaterdag 12 december vanaf 19.00 uur genieten van het Kerstconcert in de Sint Jozefkerk te Achterveld. Een goed verhaal, muziek, dans en zang met een onderliggende boodschap.
Geen entree; vrijwillige bijdrage.





Kerkinterieur St. Josephkerk Zeist.

Kinderen NIEUW PERSPECTIEF geven

Kerstmarkt Achterveld





Wat ooit begon met de verkoop van zelfgemaakte kerststukjes in een kraampje naast de kerk, groeide uit tot een kerstmarkt, waarvoor in drie dagen tijd door een grote groep vrijwilligers, bijna tweehonderd kerststukjes worden gemaakt. Stukjes die worden gemaakt van duurzame materialen, veelal geschonken door particulieren en tuincentra, en die in recordtijd zijn verkocht.

Naast de kerststukjes, worden er kerstspullen verkocht. Deze worden het hele jaar door verzameld, aangevuld met spullen die geschonken zijn door tuincentra. Alles wordt zorgvuldig uitgezocht en gesorteerd. Hierdoor is er een heel gevarieerd aanbod aan kerstspullen, zoals verlichting, kerststallen, kerstballen, kaarsen, windlichten enzovoort. En zijn er werkstukken gemaakt door kinderen van de Achterveldse basisscholen. De wereldwinkel is vertegenwoordigd, en ook Eemhart (voorheen Sherpa) met zelfgemaakte kerstspullen.

Muziek en gezelligheid

De markt wordt opgeluisterd met sfeervolle muziek. Zo is er een optreden van Kinderkoor de Vlindertjes, de DWS Talentband en wordt er Oekraïens gezongen.

Voor deze gelegenheid is het ook mogelijk om de kerktoren te beklimmen.

De inwendige mens wordt niet vergeten. Er is in de pagodetent naast de kerk koffie/thee/chocolademelk, soep, broodjes en glühwein. Voor de kinderen is er de mogelijkheid om te knutselen en zijn er levende dieren die geknuffeld kunnen worden.

Waar doen we het voor?

De opbrengst van de Kerstmarkt gaat naar Orphans Future in Ternopil. Zij bieden hulp aan weeskinderen en al of niet door oorlog getraumatiseerde kinderen; bieden hen een moment om even niet aan de oorlog te denken, een moment om ervaringen te delen en om weer even echt kind te zijn. Die hulp zal vooral ook na de oorlog nodig zijn, onder andere om kinderen een nieuw perspectief te geven.

Dichter bij huis gaat de opbrengst van de kerstmarkt sinds 2023 ook naar goede doelen voor kinderen in de regio Oost-Utrecht, zoals een kindervakantiekamp in Wijk bij Duurstede, voor kinderen van ouders die niet de financiële middelen hebben om op vakantie te gaan.

AGENDA

Kerstmarkt Achterveld stichting WALO

Zondag 13 december 2026 van 10.15 tot 14.00 uur
In en rond de Sint Jozefkerk, Hessenweg 325 in Achterveld

‘De mooiste kerststal van Nederland’



Kerststal in de Sint Catharinakathedraal

In de Sint Catharinakathedraal in Utrecht

Voor de vijfde keer bouwt Museum Catharijneconvent in Utrecht dit jaar ‘De mooiste kerststal van Nederland’ weer op. Deze is van 12 december t/m 6 januari 2027 te zien in de naastgelegen St. Catharinakathedraal. “Laat je betoveren door onze trots: een kerststal met maar liefst 600 kerststalfiguren. Het zijn echte museumstukken; afkomstig uit de achttiende eeuw uit de Italiaanse stad Napels,” aldus het museum.

Spectaculair decor

Museum Catharijneconvent: “Elk figuur is een kunstwerk op zich, met hoofden van terracotta en benen en armen van hout, die vervolgens zeer vakkundig zijn beschilderd. De verfijnde kleding is gemaakt van de allermooiste stoffen en voorzien van prachtige borduursels.” De eeuwenoude figuren staan opgesteld in een spectaculair decor, met als ultieme hoogtepunt Jozef en Maria omringd door engelen onder de Utrechtse Domtoren.

Gratis, zonder reservering

‘De mooiste kerststal van Nederland’ is gratis te bezoeken, zonder reservering en leuk voor jong en oud. Bezoekers kunnen vrij binnenlopen via de sfeervolle binnenplaats van het museum (Lange Nieuwstraat 38). Vanuit daar is er een vaste looproute in de kathedraal waar de kerststal staat. De route is rolstoeltoegankelijk. De exacte openingstijden (soms wat afwijkend rondom de feestdagen) zijn te vinden op **www.catharijneconvent.nl**

Voor een bezoek aan Museum Catharijneconvent is wel een entreebewijs of museumkaart nodig.



Afbeelding Heilige Familie.
Foto’s: Museum Catharijneconvent / Femke Lockefeer

AGENDA

Kerststal Sint Catharinakathedraal

Lange Nieuwstraat 38 in Utrecht
12 december 2026 – 6 januari 2027

‘Op weg naar de stal’

400 m² kerststal in Broederenkerk Deventer

In de Broederenkerk in de binnenstad van Deventer is van 11 december 2026 tot en met 3 januari 2027 voor de tiende keer de jaarlijkse grote kerststal te zien en te beleven.



AGENDA

Kerststal Broederenkerk

Broederenstraat 20 in Deventer
Openingstijden: maandag - zaterdag 11.00-16.30 uur, zondag 12.30-16.30 uur, Eerste en Tweede Kerstdag 12.30-16.30 uur, Nieuwjaarsdag gesloten. Toegang: gratis.
Meer informatie:
www.kerststaldeventer.nl

KERST IN HEILIGE MARIA ZUIVERING PUTTEN



Kerststallen in de H. Maria Zuivering in Putten.

Het is inmiddels een jaarlijkse traditie geworden: ook dit jaar zal onze kerk H. Maria Zuivering aan de Brinkstraat 87 in Putten op Tweede Kerstdag open zijn van 14.00 uur tot 16.30 uur. U kunt dan de Kerststallen bewonderen die daar staan opgesteld. Want naast de grote kerststal (niet met levende dieren) zullen er nog andere kerststallen te zien zijn.

De bezoekers kunnen elkaar ontmoeten onder het genot van koffie, thee of warme chocolademelk.

Iedereen wordt hierbij uitgenodigd (niet alleen parochianen), zegt het voort! Het kan even een leuk uitstapje zijn op die dag, ook voor de kinderen!

We hopen velen van u te zien!



Kerststallen uit alle windstreken

In Museum Het Hernhuttershuis in Zeist

Van 28 november 2026 tot en met 17 januari 2027 is in Museum Het Hernhutter Huis in Zeist een bijzondere verzameling kerststallen te bewonderen. Meer dan 50 particulieren, het merendeel uit Zeist, hebben ruim 120 kerststallen ter beschikking gesteld. De stallen zijn te bezichtigen van dinsdag-zondag tussen 13.00–17.00 uur. Entree is € 3, kinderen gratis.

Uniek

De stallen komen uit vele verschillende landen. Ze zijn gemaakt van allerlei materialen en zijn er in vele maten en soorten. De meeste kerststallen zijn handgemaakt en daarmee uniek.

Er is interessante informatie over het ontstaan van de Kerststal, de symboliek van de drie Koningen en bijzondere weetjes over speciale kerststallen. Zo zijn er kerststallen uit het Ertsgebergte, van het glasblazerseiland Murano bij Venetië en zijn er de beroemde Santons uit Frankrijk. De diversiteit is groot en laat zien dat de kerststal in veel culturen en tradities een eigen plek heeft veroverd.

Laat u betoveren door een reis langs vele culturen uit alle windstreken om te zien hoe wereldwijd uitdrukking wordt gegeven aan het kerstverhaal. De tentoonstelling bevindt zich in de historische parel van Zeist: museum Het Hernhutter Huis aan de prachtige pleinen van de Hernhutters en het nabijgelegen Slot Zeist.

AGENDA

'Kerststallen uit alle windstreken'

28 november 2026 tot en met 17 januari 2027
Museum Het Hernhutter Huis, Lageweg 27, Zeist
Geopend: dinsdag t/m zondag 13.00 – 17.00 uur.
Gesloten: 24, 25 en 31 december en 1 januari 2027
(2e Kerstdag geopend)
Entree € 3, tot 18 jaar gratis
Meer informatie: **https://hernhutterhuis.nl**





KNUTSEL JE EIGEN KERSTSTAL

Advent en kerstfeest

We zijn gewend om ons voor te bereiden op een feest. Kerst(mis) is een van de belangrijkste feesten in het jaar. Dat geldt zeker voor/in de kerk. Met Kerst(-mis) vieren we dat de Zoon van God, Jezus, in onze wereld werd geboren. Om ons hierop voor te bereiden, vieren we eerst Advent. Advent is een tijd van verwachting. In de Adventsperiode bereiden we ons voor op de komst van iets nieuws, iets hoopvols, namelijk het Komen van God. Het is een mooie periode om als gezin er bewust naar toe te leven.

Adventskrans

In de Adventsperiode staat de adventskrans centraal. Dat is een ronde krans van groen (vaak dennen- of sparrentakken) met vier kaarsen die de vier zondagen van de adventsperiode vóór Kerstmis symboliseren. Als de laatste kaars is aangestoken dan is kerstmis heel dichtbij. We nodigen gezinnen uit ook thuis een adventskrans te maken.



Foto: Pixabay

Kerststal

Terwijl de adventskrans als symbool centraal staat in de Adventsperiode, staat de kerststal centraal met Kerst(mis). In alle kerken, en wellicht ook huiskamers, zetten mensen een kerststal neer. Hiermee maken we tastbaar dat God in het kwetsbaar kerstkind mens is geworden. In bijna iedere kerststal treffen we naast het kerstkind ook Maria, Jozef, een os en een ezel aan. Maar ook de engel, die de boodschap aan de herders verkondigt. Ook (drie) koningen (met kamelen) zijn er omdat zij het kerstkind kwamen bezoeken.

Franciscus van Assisi en de kerststal

Weet je overigens dat de devotie van de kerststal zoals we die nu kennen, teruggaat op Franciscus van Assisi? In 1223 kreeg hij van paus Honorius III (1216-1227) toestemming om het kerst-tafereel met levende personen voor te stellen. In het bos bij Greccio bouwde hij een stalletje. Op Kerstavond werd voor het stalletje de heilige mis opgedragen, waarbij het idee was dat het Goddelijk Kind zelf onder de gedaante van brood en wijn aanwezig zou zijn. En dan verhaalt de legende:

Toen Franciscus het Evangelie zong en gekomen was bij de woorden "en legde hem neder in de kribbe", knielde hij neer om het geheim der menswording te overwegen en zie in zijn armen kwam een kindje, omstraald van schitterend licht.

Knutsel je eigen kerststal

Dit jaar nodigt het pastoraal team alle kinderen uit om zelf hun eigen kerststal te knutselen. Een eigen kerststal knutselen is een leuke en creatieve activiteit voor iedereen. Vanaf december ligt achter in de kerken van onze parochie een bouwpakket om thuis een kerststal te knutselen. Het bouwpakket bestaat uit zeven (A4)-platen met in totaal zeventien kerstfiguurtjes.

Komt het je niet uit om naar de kerk te komen, dan kun je het bouwpakket ook op onze website downloaden, **rk-familie.nl/nieuws**

Als je wilt, kun je papa of mama vragen een foto te maken van je eigen geknutselde kerststal en die aan het pastoraal team mailen.

Veel succes en knutselplezier.
Namens het pastoraal team,
Pastoor Thanh



Knutsel je kerststal: Engel.



Maria.



Het kindje Jezus.

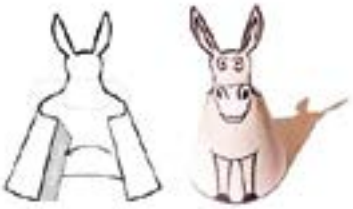

Ezel (met instructie).



Knutselkerststal van een van de pastores.

Geef hoop, geef *een toekomst*

Adventsactie 2026

We zetten ons tijdens de Advent in voor Adventsactie. Samen willen we omzien naar mensen voor wie een veilige toekomst helemaal niet vanzelfsprekend is. Dit jaar vragen we in het bijzonder aandacht voor moeders en kinderen die door oorlog en geweld hun huis en vertrouwde omgeving moesten achterlaten.

Want wat hoop je voor je kind? Een veilige plek om op te groeien. Naar school kunnen gaan. Gezond zijn. Genoeg te eten hebben. En vooral: een toekomst waarin je kind zijn of haar eigen weg kan vinden.

Voor miljoenen ouders is dat helemaal niet vanzelfsprekend. Wereldwijd zijn naar schatting 45 miljoen kinderen ontheemd of op de vlucht. Vaak vluchten zij samen met hun moeder, broertjes en zusjes voor oorlog ewn geweld. Ze laten bijna alles achter en gaan op zoek naar iets wat ieder gezin nodig heeft: veiligheid, rust en een nieuwe toekomst.

Mogen hopen op weg naar Kerstmis

Juist in de Advent komt hun verhaal dichtbij. We leven toe naar de geboorte van Jezus en horen opnieuw over Maria en Jozef, die onderweg zijn en een veilige plek zoeken voor hun kind.

Ook vandaag zijn er moeders die onderweg zijn. Die zich zorgen maken over waar hun kinderen morgen zullen slapen, of er voldoende te eten is en of ze ooit weer naar school kunnen. Adventsactie wil naast deze gezinnen staan. Niet alleen met hulp voor vandaag, maar vooral door mensen de mogelijkheid te geven zélf weer verder te gaan. Want hoop wordt zichtbaar wanneer er weer een toekomst mogelijk is.

Drie plekken, drie keer nieuwe hoop

In Libanon krijgen Syrische vluchtelingenkinderen die soms jarenlang geen onderwijs hebben gevolgd de kans om weer te leren. Met onderwijs op maat halen zij hun achterstand in, zodat de stap naar een reguliere school weer mogelijk wordt.

In Mozambique krijgen tweehonderd vrouwen en kinderen die voor geweld moesten vluchten, ondersteuning bij het opbouwen van een nieuw bestaan. Vrouwen leren bijvoorbeeld groenten verbouwen en ontwikkelen kleinschalige landbouwactiviteiten. Zo kunnen zij steeds meer zelf voor hun gezin zorgen.



Adventsactie

In de Centraal-Afrikaanse Republiek wordt gewerkt aan veilige zwangerschappen en bevallingen. Het gezondheidscentrum van Safa krijgt medische apparatuur en medewerkers worden opgeleid, zodat aanstaande moeders goede begeleiding krijgen tijdens hun zwangerschap en hun kind veilig ter wereld kunnen brengen.

Onderwijs. Een eigen inkomen. Een veilige bevalling. Het lijken misschien heel verschillende vormen van hulp, maar ze hebben één ding gemeen: ze geven mensen de kans om opnieuw vooruit te kijken.

Geef hoop, geef een toekomst

Tijdens de Advent kijken we uit naar het Licht dat met Kerstmis in onze wereld komt. Dat licht mogen we ook voor een ander laten schijnen.

Met onze gezamenlijke bijdrage aan Adventsactie helpen we moeders en kinderen die veel hebben moeten achterlaten om opnieuw te beginnen. Om weer naar school te gaan. Om zelf voedsel te verbouwen. Om veilig een kind ter wereld te brengen.

Voor actuele rooster zie de website

rk-familie.nl

Achterveld	-
Barneveld	Elke di 9:30 uur EV
Driebergen-R.	Elke wo 9:30 uur WCV (Petrus & P.zaal)
Doorn	-
Ermelo	4e wo. v.d. maand 9:30 uur EV
Harderwijk	3e wo. v.d. maand 9:30 uur EV
Hoevelaken	1e wo. v.d. maand 9:30 uur EV
Leersum	-
Leusden	Elke do 9:30 uur Rozenkransgebed
Maarn	Elke vr 9:30 uur EV
Nijkerk	-
Putten	2e wo. v.d. maand 9:30 uur EV
Woudenberg	Elke wo 9.30 uur WCV
Zeist	2e do v.d. maand 9:30 uur EV

TIJD	LOCATIE	PLAATS	SOORT	VOORGANGER	BIJZONDERHEDEN
Zaterdag 28 november					
19:00	H. Catharinakerk	Harderwijk	EV	Pastoor Thanh Ta	Cantores
19:00	H. Catharinakerk	Woudenberg	EV	Pastor Sebastian	
Zondag 29 november Eerste zondag van de advent					
09:30	St. Jozefkerk	Achterveld	WCV	M. Sarot, diaken	Vivente
11:00	St. Catharinakerk	Barneveld	WCV	M. Sarot, diaken	St. Caeciliakoor
09:30	St. Martinuskerk	Doorn	EV	Pastoor Thanh Ta	Gezam. viering - Doorn, Leersum, Maarn
09:30	St. Petrus' bandenkerk	Driebergen-R.	WCV	Werkgroep Dr.	Mediant
10:00	De Goede Herderkerk	Ermelo	WCV	Parochianen	Scola
09:15	St. Pauluskerk	Hoevelaken	EV	Pastor Sebastian	
11:00	St. Jozefkerk	Leusden	EV	Pastoor Thanh Ta	Cantores
09:15	St. Catharinakerk	Nijkerk	WCV	R. Bouwman, diaken	St. Catharinakoor
11:00	H. Maria Zuiveringkerk	Putten	WCV	R. Bouwman, diaken	Cantabile
19:00	H. Catharinakerk	Woudenberg	OV	van der Horst M.	
11:00	St. Josephkerk	Zeist	EV	Pastor Sebastian	Emmauskoor
Zaterdag 5 december					
19:00	St. Martinuskerk	Doorn	EV	Wissink J., priester	
19:00	St. Catharinakerk	Nijkerk	EV	Pastor Sebastian	
Zondag 6 december Tweede zondag van de advent					
09:30	St. Jozefkerk	Achterveld	EV	Pastor Sebastian	Gelegenheidskoor
10:00	St. Catharinakerk	Barneveld	WCV	Parochianen	St. Caeciliakoor
09:30	St. Petrus' bandenkerk	Driebergen-R.	EV	Pastoor Thanh Ta	Cantores
09:15	De Goede Herderkerk	Ermelo	WCV	Morpey N.	Cantores
11:00	H. Catharinakerk	Harderwijk	WCV	Morpey N.	Panta Rhei
09:15	St. Pauluskerk	Hoevelaken	WCV	R. Bouwman, diaken	
09:30	St. Andrieskerk	Leersum	WCV	M. Sarot, diaken	
11:00	St. Jozefkerk	Leusden	EV	Pastoor Thanh Ta, R. Bouwman, diaken	Generations
11:00	St. Theresiakerk	Maarn	WCV	Werkgroep Dr.	F. van Rees, Theresiakoor
11:00	H. Maria Zuiveringkerk	Putten	EV	Pastor Sebastian	Samenzang
11:00	H. Catharinakerk	Woudenberg	WCV	Faber K.	
11:00	St. Josephkerk	Zeist	WCV	van der Horst M.	Cantores
Zaterdag 12 december					
19:00	St. Pauluskerk	Hoevelaken	EV	Pastor Sebastian	Pauluskoor
19:00	St. Andrieskerk	Leersum	EV	Pastoor Thanh Ta	

TIJD	LOCATIE	PLAATS	SOORT	VOORGANGER	BIJZONDERHEDEN
Zondag 13 december Derde zondag van de advent					
11:00	St. Catharinakerk	Barneveld	EV	Pastoor Thanh Ta	St. Caeciliakoor
09:30	St. Martinuskerk	Doorn	WCV	G. Peters	
09:30	St. Petrus' bandenkerk	Driebergen-R.	WCV	van der Horst M.	Mediant
09:15	De Goede Herderkerk	Ermelo	WCV	Parochianen	Pastor Bonus
11:00	H. Catharinakerk	Harderwijk	WCV	Parochianen	
11:00	St. Jozefkerk	Leusden	EV	Pastor Sebastian	Cantores
11:00	St. Theresiakerk	Maarn	WCV	Werkgroep Dr.	F. van Rees, Theresiakoor
09:15	St. Catharinakerk	Nijkerk	EV	Pastor Sebastian	St. Catharinakoor
11:00	H. Maria Zuiveringkerk	Putten	WCV	Piepers B.	Cantabile
09:15	H. Catharinakerk	Woudenberg	EV	Pastoor Thanh Ta	Afwijkende tijd
11:00	St. Josephkerk	Zeist	WCV	van der Horst M.	Cantores
Zaterdag 19 december					
19:00	St. Petrus' bandenkerk	Driebergen-R.	EV	Wissink J., priester	Cantores Gregoriani
19:00	H. Maria Zuiveringkerk	Putten	EV	Pastor Sebastian	Gregoriaans
Zondag 20 december Vierde zondag van de advent					
09:30	St. Jozefkerk	Achterveld	WCV	Morpey N.	Vivente
11:00	St. Catharinakerk	Barneveld	WCV	Morpey N.	St. Caeciliakoor
10:00	De Goede Herderkerk	Ermelo	WCV	Parochianen	Scola
11:00	H. Catharinakerk	Harderwijk	WCV	Jansen H.	
09:15	St. Pauluskerk	Hoevelaken	WCV	M. Sarot, diaken	
11:00	St. Jozefkerk	Leusden	EV	Pastor Sebastian	Ruach
9:15	St. Catharinakerk	Nijkerk	WCV	Parochianen	Cantores
09:30	St. Theresiakerk	Maarn	WCV	Pastoor Thanh Ta	Gezam. viering: Doorn, Leersum, Maarn. Afwijkende tijd, Triangel
11:00	H. Catharinakerk	Woudenberg	WCV	Werkgroep W.	
11:00	St. Josephkerk	Zeist	EV	Pastoor Thanh Ta	Cantores
Donderdag 24 december Kerstnacht					
19:00	St. Jozefkerk	Achterveld	GZV	Parochianen	De Vlindertjes
21:00	St. Jozefkerk	Achterveld	WCV	R. Bouwman, diaken	Vivente
23:00	St. Catharinakerk	Barneveld	EV	Pastoor Thanh Ta	St. Caeciliakoor
21:00	St. Martinuskerk	Doorn	WCV	M. Sarot, diaken	
18:00	St. Petrus' bandenkerk	Driebergen-R.	GZV	Werkgroep Dr.	Oud-JKD
22:00	St. Petrus' bandenkerk	Driebergen-R.	EV	Pastor Sebastian	Mediant
21:00	De Goede Herderkerk	Ermelo	WCV	Jansen H.	
19:00	H. Catharinakerk	Harderwijk	WCV	Parochianen	Viering voor jong & oud
21:00	H. Catharinakerk	Harderwijk	WCV	Parochianen	Panta Rhei
19:00	St. Andrieskerk	Leersum	WCV	M. Sarot, diaken	
19:00	St. Jozefkerk	Leusden	OV		Pastoraatsgroep
21:00	St. Jozefkerk	Leusden	EV	Pastoor Thanh Ta	Ruach
23:00	St. Jozefkerk	Leusden	WCV	Antoinette Bottenberg	Generations
19:00	St. Catharinakerk	Nijkerk	GZV	Antoinette Bottenberg	
21:00	St. Catharinakerk	Nijkerk	WCV	Piepers B.	St. Catharinakoor
19:00	H. Maria Zuiveringkerk	Putten	GZV	Parochianen	De Toverbal
20:15	H. Maria Zuiveringkerk	Putten	WCV	Morpey N.	
22:00	H. Catharinakerk	Woudenberg	WCV	van der Horst M.	
18:00	St. Josephkerk	Zeist	GZV	van der Horst M.	
20:00	St. Josephkerk	Zeist	WCV	van der Horst M.	Emmauskoor

TIJD	LOCATIE	PLAATS	SOORT	VOORGANGER	BIJZONDERHEDEN
Vrijdag 25 december Kerstmis					
09:30	St. Jozefkerk	Achterveld	WCV	Parochianen	Gelegenheidskoor
11:00	St. Catharinakerk	Barneveld	WCV	R. Bouwman, diaken	St. Caeciliakoor
09:30	St. Martinuskerk	Doorn	WCV	M. Sarot, diaken	
09:30	St. Petrus' bandenkerk	Driebergen-R.	WCV	van der Horst M.	Liturgisch projectkoor
09:15	De Goede Herderkerk	Ermelo	WCV	R. Bouwman, diaken	
11:00	H. Catharinakerk	Harderwijk	WCV	Jansen H.	
09:15	St. Pauluskerk	Hoevelaken	EV	Pastoor Thanh Ta	Pauluskoor
11:00	St. Jozefkerk	Leusden	EV	Pastor Sebastian	
11:00	St. Theresiakerk	Maarn	WCV	M. Sarot, diaken	
09:15	St. Catharinakerk	Nijkerk	EV	Pastor Sebastian	Cantores
11:00	H. Maria Zuiveringkerk	Putten	WCV	Parochianen	Cantabile
11:00	H. Catharinakerk	Woudenberg	WCV	Faber K.	
11:00	St. Josephkerk	Zeist	EV	Pastoor Thanh Ta	Themakoor
Zondag 27 december Heilige Familie					
11:00	St. Josephkerk	Zeist	EV	Pastoraal Team	Patroonfeest parochie, Eén viering, Emmauskoor / Themakoor
Donderdag 31 december H. Silvester					
19:00	St. Catharinakerk	Barneveld	EV	Pastor Sebastian	St. Caeciliakoor
Vrijdag 1 januari Heilige Maria, Moeder van God					
11:00	St. Jozefkerk	Leusden	EV	Pastor Sebastian	
Zaterdag 2 januari					
19:00	St. Martinuskerk	Doorn	EV	Wissink J., priester	
19:00	St. Catharinakerk	Nijkerk	EV	Pastor Sebastian	Cantores
Zondag 3 januari Openbaring des Heren					
09:30	St. Jozefkerk	Achterveld	WCV	Piepers B.	
11:00	St. Catharinakerk	Barneveld	WCV	Piepers B.	St. Caeciliakoor
09:30	St. Petrus' bandenkerk	Driebergen-R.	WCV	Werkgroep Dr.	
10:00	De Goede Herderkerk	Ermelo	WCV	Parochianen	
09:15	H. Catharinakerk	Harderwijk	WCV	R. Bouwman, diaken	
11:00	St. Pauluskerk	Hoevelaken	WCV	R. Bouwman, diaken	
09:30	St. Andrieskerk	Leersum	WCV	M. Sarot, diaken	
11:00	St. Jozefkerk	Leusden	EV	Pastor Sebastian	
11:00	St. Theresiakerk	Maarn	WCV	Faber K.	
09:15	H. Maria Zuiveringkerk	Putten	EV	Pastor Sebastian	
11:00	H. Catharinakerk	Woudenberg	WCV	van der Horst M.	
09:15	St. Josephkerk	Zeist	WCV	van der Horst M.	
Zaterdag 9 januari					
19:00	St. Pauluskerk	Hoevelaken	EV	Pastoor Thanh Ta	
19:00	St. Andrieskerk	Leersum	EV	Pastor Sebastian	St. Caeciliakoor
Zondag 10 januari Doop van de Heer					
09:30	St. Jozefkerk	Achterveld	EV	Pastoor Thanh Ta	Vivente
09:15	St. Catharinakerk	Barneveld	EV	Pastor Sebastian	St. Caeciliakoor
09:30	St. Martinuskerk	Doorn	WCV	Werkgroep D.	
09:30	St. Petrus' bandenkerk	Driebergen-R.	WCV	van der Horst M.	
11:00	De Goede Herderkerk	Ermelo	EV	Pastor Sebastian	
09:15	H. Catharinakerk	Harderwijk	WCV	R. Bouwman, diaken	
11:00	St. Jozefkerk	Leusden	EV	Pastoor Thanh Ta	Gezinsdag, Missionair koor

TIJD	LOCATIE	PLAATS	SOORT	VOORGANGER	BIJZONDERHEDEN
11:00	St. Theresiakerk	Maarn	WCV	van der Horst M.	
11:00	St. Catharinakerk	Nijkerk	WCV	R. Bouwman, diaken	
10:00	H. Maria Zuiveringkerk	Putten	WCV	Parochianen	
11:00	H. Catharinakerk	Woudenberg	WCV	M. Sarot, diaken	
09:15	St. Josephkerk	Zeist	WCV	M. Sarot, diaken	
Zaterdag 16 januari					
19:00	St. Petrus' bandenkerk	Driebergen-R.	EV	Pastor Sebastian	
19:00	H. Maria Zuiveringkerk	Putten	EV	Pastoor Thanh Ta	
Zondag 17 januari					
09:30	St. Jozefkerk	Achterveld	OV	Parochianen	Gelegenheidskoor
09:15	St. Catharinakerk	Barneveld	WCV	Parochianen	St. Caeciliakoor
10:00	St. Martinuskerk	Doorn	OV	Parochianen	
11:00	De Goede Herderkerk	Ermelo	WCV	Morpey N.	
09:15	H. Catharinakerk	Harderwijk	WCV	Morpey N.	
11:00	St. Pauluskerk	Hoevelaken	EV	Pastoor Thanh Ta	
10:00	St. Andrieskerk	Leersum	OV		In Michaelkerk
11:00	St. Jozefkerk	Leusden	EV	Pastor Sebastian	
11:00	St. Theresiakerk	Maarn	WCV	Rietveld E.	
11:00	St. Catharinakerk	Nijkerk	WCV	Jansen H.	
10:00	H. Maria Zuiveringkerk	Putten	ZIZ	Parochianen	Zin in Zondag-viering
10:00	H. Catharinakerk	Woudenberg	OV	van der Horst M.	In de Voorhof
09:15	St. Josephkerk	Zeist	EV	Pastor Sebastian	
Zaterdag 23 januari					
19:00	H. Catharinakerk	Harderwijk	EV	Pastoor Thanh Ta	
19:00	H. Catharinakerk	Woudenberg	EV	Pastor Sebastian	
Zondag 24 januari					
09:30	St. Jozefkerk	Achterveld	WCV	Jansen H.	Gelegenheidskoor
09:15	St. Catharinakerk	Barneveld	EV	Pastor Sebastian	St. Caeciliakoor
10:00	St. Petrus' bandenkerk	Driebergen-R.	OV	M. Sarot, diaken	In de Grote Kerk
11:00	De Goede Herderkerk	Ermelo	WCV	R. Bouwman, diaken	
10:00	St. Pauluskerk	Hoevelaken	OV	Parochianen	
09:30	St. Andrieskerk	Leersum	EV	Pastoor Thanh Ta	Gezamenlijke viering
11:00	St. Jozefkerk	Leusden	EV	Pastoor Thanh Ta	
11:00	St. Catharinakerk	Nijkerk	EV	Pastor Sebastian	
09:15	H. Maria Zuiveringkerk	Putten	WCV	R. Bouwman, diaken	
09:15	St. Josephkerk	Zeist	WCV	van der Horst M.	

Verklaring afkortingen:

EV = eucharistieviering
WCV = Woord- en Communieviering
GV = gebedsviering
OV = Oecumenische viering
ZIZ = Zin in Zondag
EHC = Eerste Heilige Communie



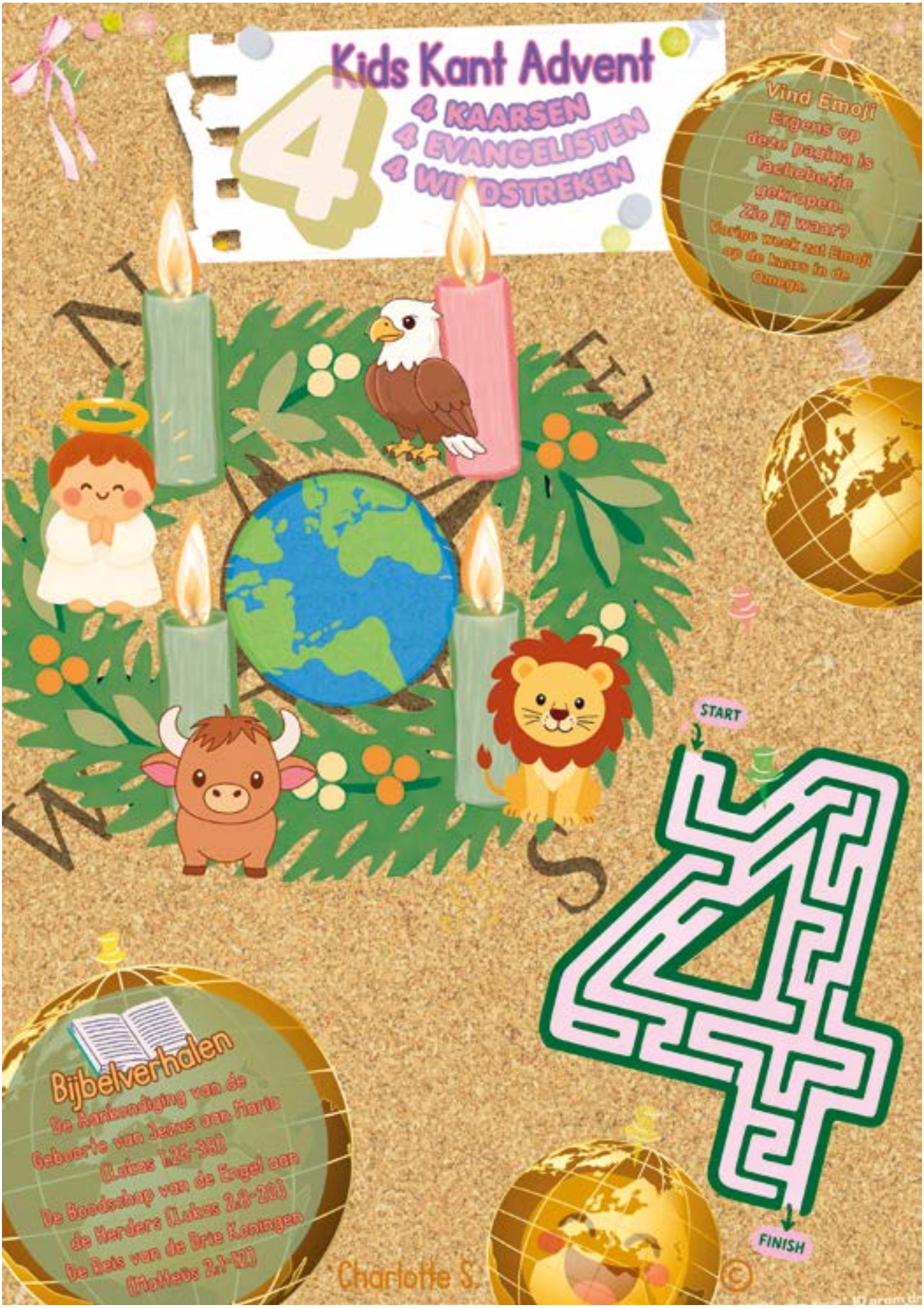
Kids Kant Advent
4
4 KAARSEN
4 EVANGELISTEN
4 WINDSTREKEN
Vind Emoji
Ergens op deze pagina is lachebekje gekropen.
Zie jij waar?
Vorige week zat Emoji op de kaars in de Omega.
START
FINISH
Bijbelverhalen
De Aankondiging van de Geboorte van Jezus aan Maria (Lukas 1:26-38)
De Boodschap van de Engel aan de Herders (Lukas 2:8-20)
De Reis van de Drie Koningen (Matteüs 2:1-12)
Charlotte S.
©